Poder Judicial
URUGUAY

ESTRUCTURA ORGANIZATIVA

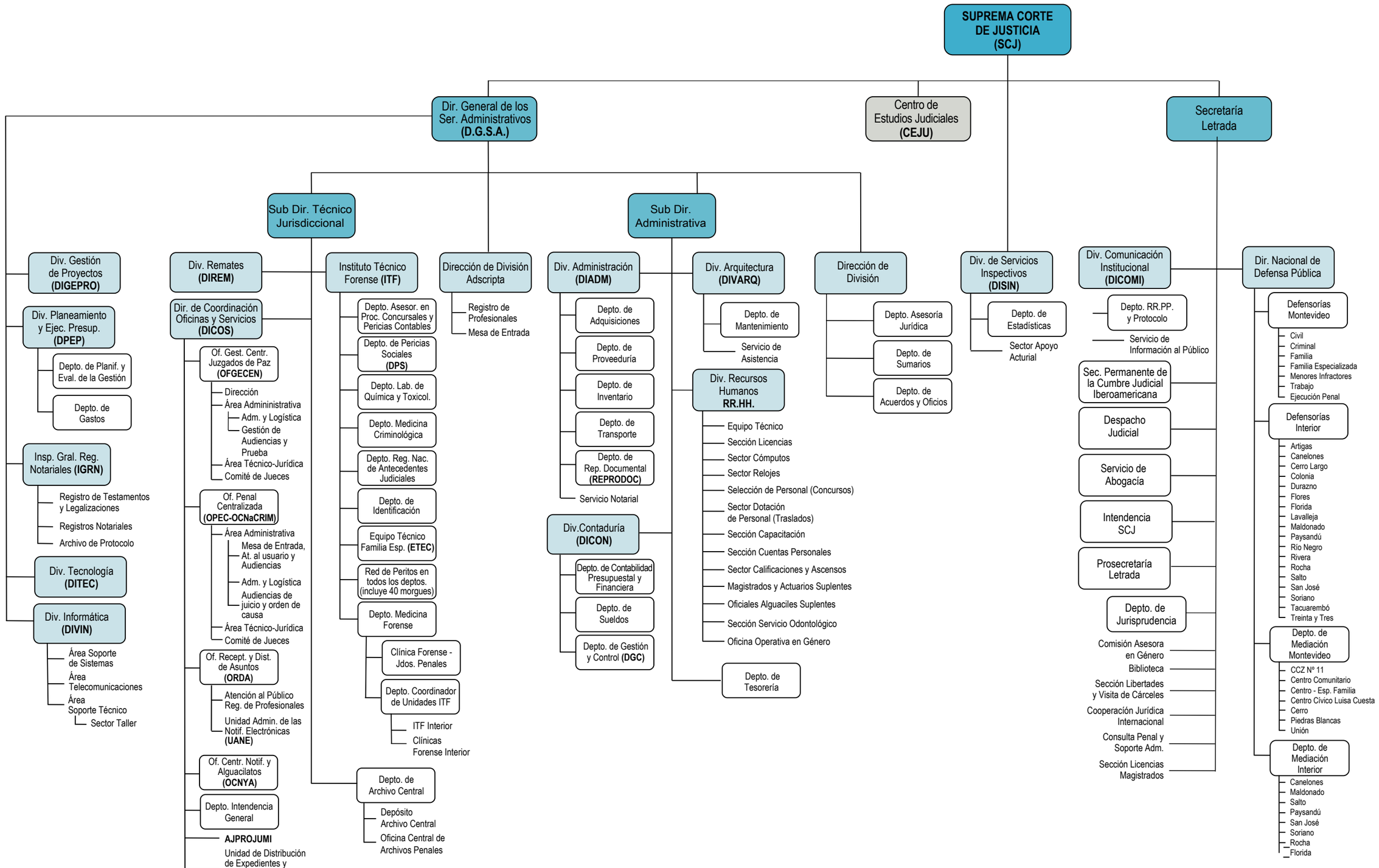

Dependencias encargadas de suministrar los recursos necesarios para el funcionamiento del área jurisdiccional